

NORDIC CHAMPIONSHIP 2019 | CANOE & KAYAK MARATHON | PORI, FINLAND



Melamajavat ry ja Suomen Melonta- ja soutuiliitto
toivottavat teidät tervetulleeksi

MARATONMELONNAN SUOMENMESTARUUSKILPAILUUN,
AVOIMIIN POHJOISMAIDEN MESTARUUSKILPAILUIHIN SEKÄ
MELONNAN SUOMEN CUP-OSAKILPAILUUN

12.–14.7.2019 PORIIN



MELAMAJAVAT



Suomen
melonta-
ja soutuiliitto ry

Kilpailun ohjelma

Perjantai 12.7.2019

klo 19.00 Joukkueenjohtajien kokous: SM- ja PM-sarjat (18 v. 23 v., yleinen, masters)
Melamajavien vaja, Hevosluodontie, Pori

Lauantai 13.7.2019

klo 8.30 Joukkueenjohtajien kokous: NMK ja nuorten PM-sarjat (14 v., 16 v.), Suomen Cup

klo 10 alkaen NMK ja PM-lähdöt, Melonnan Suomen Cup-lähdöt

klo 12.00 alkaen SM- ja PM-lähdöt

~ klo 13.00 Palkintojenjako Suomen Cup, NMK ja PM-sarjat

~ klo 15.30 Palkintojenjako SM ja PM-sarjat

Sunnuntai 14.7.2019

klo 10.30 SM- ja PM-lähdöt K-2

klo 10.45 NMK- ja PM-lähdöt K-2

~klo 14 Palkintojenjako



MELAMAJAVAT



Suomen
melonta-
ja soutuliitto ry

NORDIC CHAMPIONSHIP 2019 | CANOE & KAYAK MARATHON | PORI, FINLAND

Sarjat:

Nuorisomestaruus-, Pohjoismaidenmestaruuskilpailu:

K-1 / K-2	T 16	NMK/ PM	n. 12 km	3 kierrosta	3 kantoa
K-1 / K-2 , C-1	P 16	NMK/ PM	n. 12 km	3 kierrosta	3 kantoa
K-1	T 14	NMK/ PM	n. 8 km	2 kierrosta	2 kantoa
K-1	P 14	NMK/ PM	n. 8 km	2 kierrosta	2 kantoa

Melonnan Suomen Cup-osakilpailu:

K-1	T 10	Suomen Cup	n. 2 km	1 (Suomen Cup) kierros	1 kanto
K-1	P 10	Suomen Cup	n. 2 km	1 (Suomen Cup) kierros	1 kanto
K-1	T 12	Suomen Cup	n. 4 km	2 (Suomen Cup) kierrosta	2 kantoa
K-1	P 12	Suomen Cup	n. 4 km	2 (Suomen Cup) kierrosta	2 kantoa
K-1	Kuntosarja	Suomen Cup	n. 8 km	2 kierrosta	ei kantoa

Suomenmestaruus-, Pohjoismaidenmestaruuskilpailu:

K-1 / K-2 , C-1	M 18	SM/ PM	n. 18 km	lyhyt + 4 kierrosta	4 kantoa
K-1 / K-2 , C-1 /C-2	M 23	SM	n. 22 km	lyhyt + 5 kierrosta	5 kantoa
K-1 / K-2 , C-1 /C-2	M Yleinen	SM/ PM	n. 26 km	lyhyt + 6 kierrosta	6 kantoa
K-1 / K-2 , C-1 /C-2	M masters 35 v. -> (35-39, 40-44 etc.)	SM/ PM	n. 18 km	lyhyt + 4 kierrosta	4 kantoa
K-1 / K-2 , C-1 /C-2	M masters 65 v. ->(65-69, 70-74 etc.)	SM/ PM	n. 18 km	lyhyt + 4 kierrosta	ei kantoa
K-1 / K-2	N 18	SM/ PM	n. 18 km	lyhyt + 4 kierrosta	4 kantoa
K-1 / K-2	N 23	SM	n. 18 km	lyhyt + 4 kierrosta	4 kantoa
K-1 / K-2	N Yleinen	SM / PM	n. 22 km	lyhyt + 5 kierrosta	5 kantoa
K-1 / K-2	N masters 35 v. -> (35-39, 40-44 etc.)	SM / PM	n. 18 km	lyhyt + 4 kierrosta	4 kantoa
K-1 / K-2	N masters alk. yli 65 v. (65-69, 70-74 etc.)	SM / PM	n. 18 km	lyhyt + 4 kierrosta	ei kantoa

Pohjoismaiden mestaruuskilpailussa sarjassa tulee olla vähintään 4 urheilijaa kahdesta eri maasta, jotta sarjalla on mestaruusarvo. Maakohtaisia rajoituksia osallistujien lukumäärälle ei ole. SM- ja NMK-sarjoissa urheilijoita on oltava vähintään 3, jotta sarja järjestetään. Jos osallistujia on vähemmän, sarjoja yhdistetään nuorempaan sarjaan. Yli 65-vuotiaiden sarjat järjestetään, vaikka osallistujia olisi vain yksi. Suomenmestaruuskilpailussa 18-, 23- tai masters-sarjan melojan on mahdollista osallistua oman sarjansa lisäksi yleiseen sarjaan.



MELAMAJAVAT



**Suomen
melonta-
ja soutu liitto ry**

NORDIC CHAMPIONSHIP 2019 | CANOE & KAYAK MARATHON | PORI, FINLAND

Kilpailijat kilpailevat omalla vastuullaan ja riskillä. Nuorten sarjoissa (10, 12 ja 14 vuotta) kelluntaliivien käyttö on pakollista, mutta järjestäjä voi vaatia kaikkia kilpailijoita käyttämään pelastusliiviä. Melamajavat suosittelevat kelluntaliivien käyttöä turvallisuussyistä kaikille melojille.

Reitti

NMK- ja Nuorten PM-sarjat: (14 v. ja 16 v.)

Kilpailun lähtöpaikka ja maalilinja sijaitsevat Melamajavien vajan edustalla. Lähtö tapahtuu vastavirtaan kohti Kirjurinluodon edustalle olevaa kääntöpaikkaa. Kääntöpaikalla on kolme lippua, jotka tulee kiertää niiden oikealta puolelta. Kääntöpaikalta melotaan takaisin kohti Melamajavien vajaa.

Kanto-osuus on vajan edustalla, kanto-osuudelle voi nousta laiturista tai rannasta. Osuudella juostaan noin 100 metriä vajan pihan läpi, osuuden lopulla veteen voi mennä laitureilta tai rannasta. Kanto-osuuden jälkeen melotaan myötävirtaan kohti alajuoksun kääntöpaikkaa. Alajuoksun kääntöpaikka on merkitty lipuin, kääntöpaikalta kierros jatkuu vastavirtaan kohti kaupunkia. Maali sijaitsee vajan edustalla ja maaliin melotaan alajuoksun kääntöpaikan kautta vastavirtaan. Yhden kierroksen pituus on noin 4 km.

Huomioithan, että reitillä voi olla runsaasti veneliikennettä.

SM- ja PM- sarjat: (18 v., 23 v., yleinen, masters)

Lähtöpaikka on Polsanluodon edustalla, noin 600 metrin päässä vajasta ylävirtaan. Lähtö tapahtuu myötävirtaan kohti alajuoksun kääntöpaikkaa (ensimmäisellä lyhyellä kierroksella ei kantoa, vaan lähdon jälkeen melotaan suoraan kääntöpaikalle). Alajuoksun kääntöpaikka on merkitty lipuin, joka kierretään oikealta puolelta. Toinen kääntöpaikka on Kirjurinluodon edustalla, jossa on kolme lippua. Kääntöpaikalta melotaan takaisin kohti Melamajavien vajaa.

Kanto-osuus on vajan edustalla, kanto-osuudelle voi nousta laiturista tai rannasta. Osuudella juostaan noin 100 metriä vajan pihan läpi, osuuden lopulla veteen voi mennä laitureilta tai rannasta. Kanto-osuuden jälkeen lähdetään melomaan myötävirtaan kohti alajuoksun kääntöpaikkaa. Alajuoksun kääntöpaikka on merkitty lipuin, kääntöpaikalta kierros jatkuu vastavirtaan kohti kaupunkia. Maali sijaitsee vajan edustalla ja maaliin melotaan alajuoksun kääntöpaikan kautta vastavirtaan. Yhden kierroksen pituus on noin 4 km. Yli 65-vuotiaiden sarjassa ei ole kanto-osuuksia.

Huomioithan, että reitillä voi olla runsaasti veneliikennettä.



MELAMAJAVAT



**Suomen
melonta-
ja soutuliitto ry**

NORDIC CHAMPIONSHIP 2019 | CANOE & KAYAK MARATHON | PORI, FINLAND

HUOM! Osallistujamäärä ja olosuhteet voivat vaikuttaa siihen, kuinka yhteislähtö pystytään toteuttamaan kapeassa joessa. Järjestävä seura pitää oikeuden muuttaa lähtöpaikan sijaintia, jolloin myös matka voi muuttua. Mahdollisesta muutoksesta ilmoitetaan kilpailun sivuilla ennalta.

Suomen Cup-sarjat:

Kilpailun lähtöpaikka ja maalilinja sijaitsevat Melamajavien vajan edustalla. Lähtö tapahtuu vastavirtaan kohti Polsanluodon edustalle olevaa kääntöpaikkaa. Kääntöpaikalla on liput, jotka tulee kiertää niiden oikealta puolelta. Kääntöpaikalta melotaan takaisin kohti Melamajavien vajaa.

Kanto-osuus on vajan edustalla, kanto-osuudelle voi nousta laiturista tai rannasta. Osuudella juostaan noin 100 metriä vajan pihan läpi, osuuden lopulla veteen voi mennä laitureilta tai rannasta. 10- ja 12-vuotiaiden sarjassa melojaa voi avustaa kanto-osuudella. Kanto-osuuden jälkeen lähdetään melomaan myötävirtaan kohti alajuoksun kääntöpaikkaa. Alajuoksun kääntöpaikka on merkitty lipuin, kääntöpaikalta kierros jatkuu vastavirtaan kohti kaupunkia. Maali sijaitsee vajan edustalla ja maaliin melotaan alajuoksun kääntöpaikalta vastavirtaan. Yhden kierroksen pituus on noin 2 km.

Suomen Cupin kuntosarja kiertää samaa 4 km reittiä kuin NMK/SM-sarjoissa, eli kääntöpaikka on Kirjurinluodon edustalla. Kuntosarjassa ei ole kanto-osuutta.

Huomioithan, että reitillä voi olla runsaasti veneliikennettä.



MELAMAJAVAT



Suomen
melonta-
ja soutuliitto ry



NORDIC CHAMPIONSHIP 2019 | CANOE & KAYAK MARATHON | PORI, FINLAND

Ilmoittautumiset ja kilpailumaksut

Ilmoittautumiset NMK- ja SM-lähtöihin 3.7.2019 mennessä kilpailusääntöjen mukaisesti Suomen Melonta- ja Soutuliiton toimistoon (toimisto@melontajasoutuliitto.fi) sekä järjestävälle seuralle osoitteeseen pauliina.kyha@gmail.com. Ilmoittautumiseen maininta Maraton SM-kilpailu/Maraton NMK-kilpailu

PM-kilpailujen ilmoittautumiset 3.7.2019 mennessä osoitteeseen pauliina.kyha@gmail.com. Ilmoittautumisesta on käytävä ilmi seuraavat asiat:

- joukkueenjohtajan sähköpostiosoite ja puhelinnumero
- osallistujan nimi, sukupuoli, syntymäaika, seura/maa sekä sarja

NMK-, SM- ja PM-kilpailussa ei hyväksytä jälki-ilmoittautumisia.

Suomen Cupin ilmoittautumiset lähetetään 6.7.2019 mennessä sähköpostitse osoitteeseen pauliina.kyha@gmail.com. Suomen Cupin osalta on mahdollisuus ilmoittautua myös kilpailupäivänä ennen joukkueenjohtajien kokousta.

Kilpailumaksut ovat:

- | | |
|-------------------------------------|-------------------|
| - K-1, C-1 (NMK, SM ja PM-kilpailu) | 25 euroa per alus |
| - K-2, C-2 (NMK, SM ja PM-kilpailu) | 30 euroa per alus |
| - K-1 Suomen Cup | 14 euroa per alus |

Maksut on suoritettava NMK-, SM- ja PM-kilpailun osalta 3.7.2019 mennessä.

Suomen Cup-osakilpailun maksut on suoritettava 6.7.2019 mennessä Melamajavien tilille

IBAN: FI 61 5701 5640 0041 72, BIC: OKOYFIHH



MELAMAJAVAT



**Suomen
melonta-
ja soutuliitto ry**

NORDIC CHAMPIONSHIP 2019 | CANOE & KAYAK MARATHON | PORI, FINLAND

Tiedoksi

Kilpailukeskus, parkkeeraus Karjarantaan/Jokiniityntie

Kilpailukeskuksena toimii Melamajavien vaja, vaja sijaitsee Hevosluodontie päässä noin 3 kilometriä Porin keskustasta (osoite: Hevosluodontie, 28100 Pori). Vajan alue on erittäin ahdas, jonka vuoksi kilpailijoita ja muita autoilijoita pyydetään saapumaan vajalle kävellen vastarannalta Karjarannan asuatomessualueen kautta. Matkaa parkkialueelta kilpailukeskukseen tulee noin 300 metriä, parkkialueen ja kilpailukeskuksen välillä on kävelysilta.

Kaikki autot parkkeerataan vastarannalla sijaitsevalle parkkipaikalle, jonne ajo tapahtuu Karjarannan kautta Jokiniityntieltä. Saapumiskartta liitteenä. Kalustonkuljettajat, joilla on traileri, voivat jättää kaluston vajalle ennen kilpailua, jonka jälkeen auto on siirrettävä parkkialueelle.

Kilpailukeskuksen palvelut

Kilpailukeskuksessa on käymälät ja teltat pukeutumista varten, mutta paikan päällä ei ole suihkumahdollisuutta.

Tapahtumassa on myynnissä melojille ja yleisölle kahvion tuotteita sekä keittolounasta. Lähin ravintola on ABC Tikkula osoitteessa Tikkulantie 2 (28120 Pori). Samassa yhteydessä on myös kauppa.

Vajalla ei ole vesiliittymää ja juomavettä on rajoitettu määrä, joten pyydämme urheilijoita varautumaan riittävästi omilla vesipulloilla.

Mikäli joukkueenne tarvitsee kajakkien säilytyspaikkaa, olethan yhteydessä viimeistään *ilmoittautumisen yhteydessä* kilpailunjohtaja Pauliina Kyhään (pauliina.kyha@gmail.com). Säilytyspaikkoja on vajalla rajoitettu määrä.

Majoitus

Osallistujat hoitavat majoituksensa omatoimisesti. Porin alueella on useita eri majoitusvaihtoehtoja, mutta vilkkaan kesäsesongin vuoksi saatavuus on rajoitettua.

Koodilla "Nordic" tarjoaa Porin Scandic Hotel kilpailuväelle yhden hengen standard huoneen hintaan 111 €/yö ja kahden hengen huone 131 €/yö. Varaukset hotellin myyntipalvelusta +358 2 624 900 tai pori@scandichotels.com. Tarjoushuoneita rajoitettu määrä.

Lisätietoa majoituksesta palvelujentarjoajien sivuilta tai Porin kaupungin matkailuneuvonnasta www.visitpori.fi.



MELAMAJAVAT



**Suomen
melonta-
ja soutuliitto ry**

NORDIC CHAMPIONSHIP 2019 | CANOE & KAYAK MARATHON | PORI, FINLAND

TIEDUSTELUT

[Kilpailunjohtaja Pauliina Kyhä, pauliina.kyha@gmail.com](mailto:pauliina.kyha@gmail.com)

www.melamajavat.fi

Saapumiskartta kilpailupaikalle

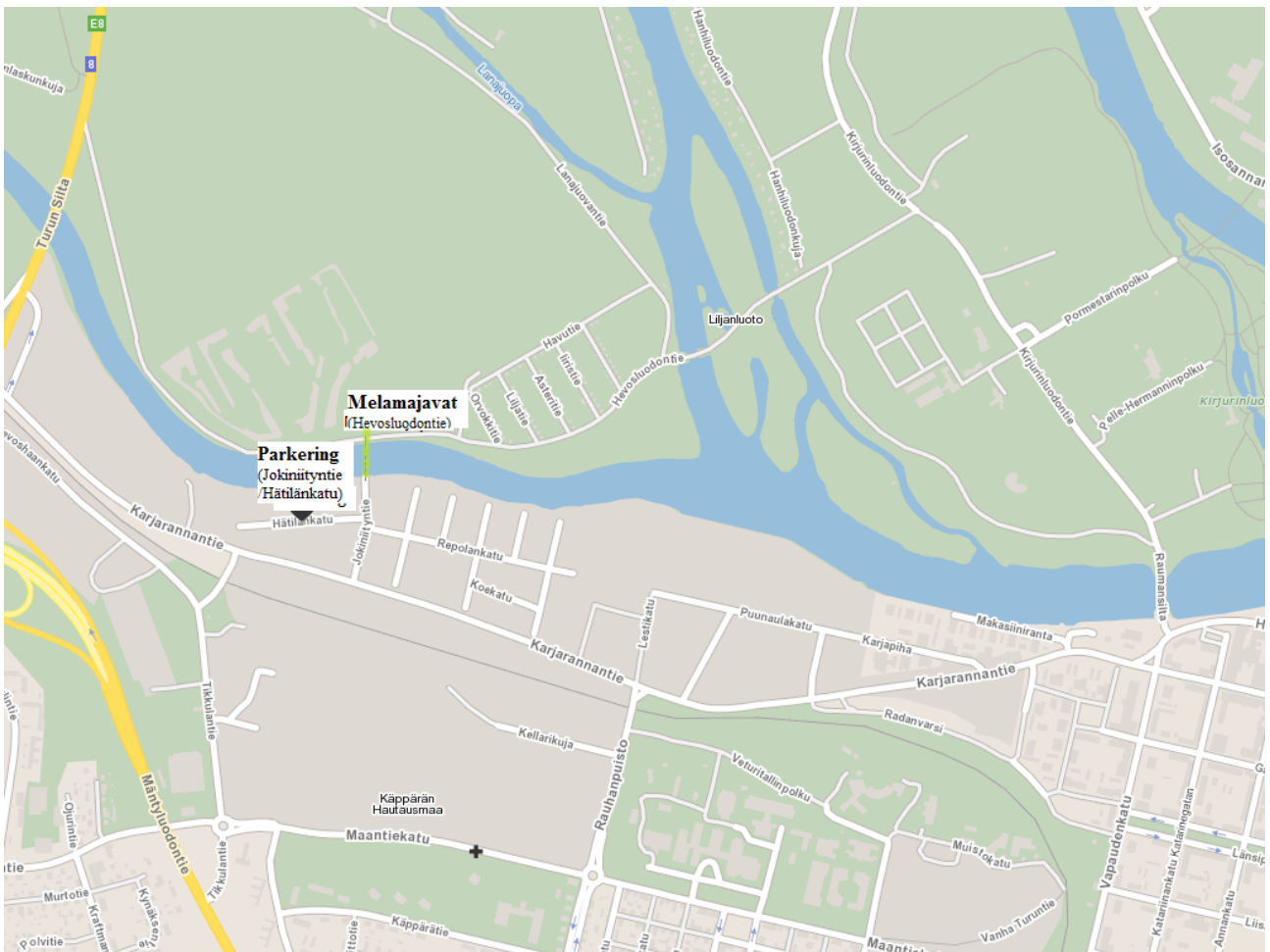

MELAMAJAVAT



**Suomen
melonta-
ja soutu liitto ry**

Reittikartta nuoret NMK & PM



Reittikartta Nuoret Suomen Cup



MELAMAJAVAT



Suomen
melonta-
ja soutuiliitto ry

Reittikartta SM- ja PM-kilpailu

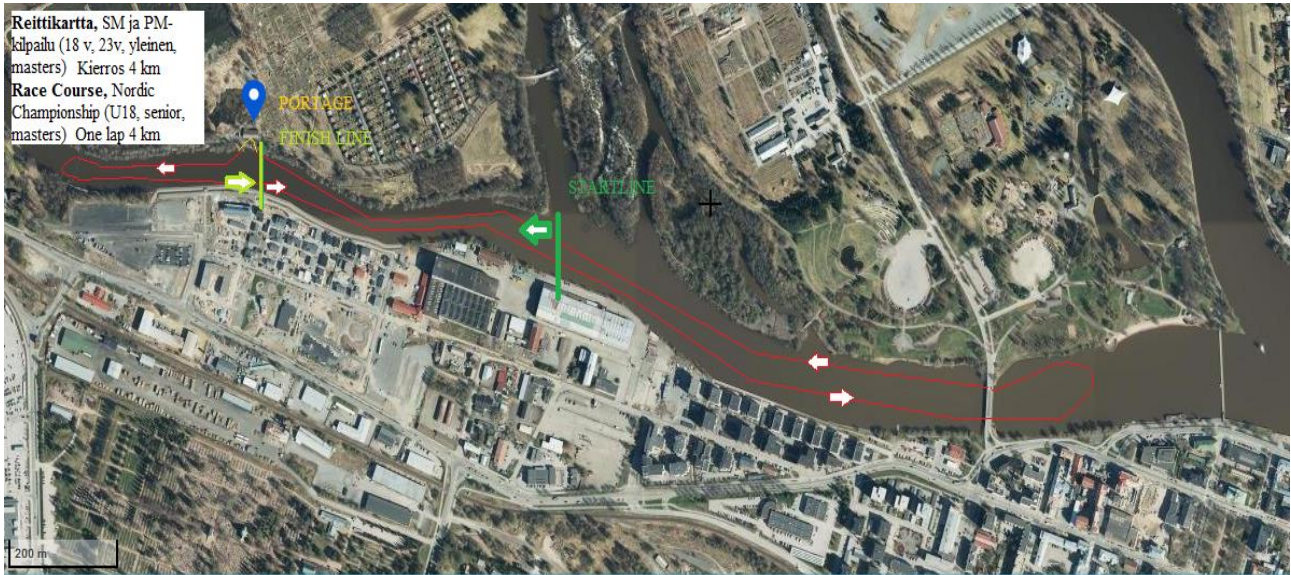

MELAMAJAVAT



Suomen
melonta-
ja soutuliitto ry